

海と、空と、太陽が心と  
身体を癒してくれる珊瑚の楽園

# 宮古島 人気観光スポットのご紹介!!

レンタカー1台で3つの大橋を渡って離島観光が楽しめる!

4日間の滞在中はレンタカーで自由自在!!

**1室に1台 レンタカー付**

Sクラス(コンパクトカー) 安心の免責補償料金込み

※ガソリンは満タンにしてご返却ください。

※お帰りは、空港出発時刻の90分前まではレンタカーを貸出店舗へご返却ください。



**④ 東平安名崎**  
宮古島の最東端にあるのが東平安名崎です。国の史跡名勝天然記念物に指定されているだけに、まさに絶景! 駐車場から灯台までは、遊歩道が整備されています。風が強いので、帽子などが飛ばされないようご注意ください。

**③ 砂山ビーチ**  
自然にできた陸起サンゴのアーチが特徴のビーチです。まるでプライベートビーチのような砂浜は、どこを撮っても絵になるような美しさ。SNS映えも抜群です。

**② 宮古島サンセットビーチ**  
宮古島から車で13分ほど。その名のとおりサンセットを眺めやすい人口ビーチのため、観光客だけでなく地元民も集まる名所となっています。伊良部大橋を背景に写真撮影ができることも、人気の理由です。

**無料で渡れる橋としては日本一の長さ!! 伊良部大橋**  
宮古本島と伊良部島を結ぶ橋です。全長3540m、2015年1月に開通。無料で渡れる橋としては日本一の長さを誇ります。

**来間(くりま)大橋**  
宮古島と来間島を結ぶ来間大橋は全長1,690m。橋からは来間島と宮古島の間の海峡と、宮古島東急ホテル&リゾート付近の与那覇前浜を見ることができます。

**池間大橋**  
宮古本島と池間島を結ぶ全長1,425mの橋です。橋の上からは、西平安名崎や大神島、美しい海のグラデーションを望むことができます。

**⑤ 宮古島海中公園**  
サンゴや魚の生態を観察できる海中トンネルをメインに、水中ふれあい施設、水産資料展示室などを備えています。

**⑥ 宮古島市熱帯植物園**  
1,600種約4,000本の樹木、植物や野鳥、蝶などが12万平方メートルの敷地内に生息しています。ウォーキングをしながら、園内を楽しむように、1キロから4キロのコースを用意。入園無料。

**⑦ イムギヤ**  
イムギヤマリンガーデンは、自然の入り江を利用した海浜公園です。穏やかなのでビーチアクティビティにも最適。

**⑧ 牧山展望台**  
渡り鳥のサシバをイメージした白い展望台。伊良部島の南東に位置し、島内でも一番高い所にあり、池間島・来間島など、雄大な景色を眺めることができます。

**⑨ 雪塩ミュージアム**  
琉球石灰岩の成分が溶け込んだ地下水から作られている「雪塩」。その雪塩製塩所併設の施設。ラウンジでは、雪塩ソフトクリームなどがお召し上がりいただけます。

お席が離ればなれになることはありません!!  
※お隣同士の席を確保するもので、2人掛けの席を確保するものではありません

エコノミークラス 往復 **2名並び席プラン**  
お1人追加代金 (大人・子ども同額) **3,000円**

※エコノミークラス席 (イメージ)

ワンランク上の座り心地。くつろぎを極めた快適シート

クラスJシート 利用 追加代金 **30,000円**  
お1人追加代金 (大人・子ども同額)

理想のくつろぎを実現するために設計された、クラスJシート。高級感あふれる本革シートは、肌触りに優れた高い質感。より快適な空の旅をお届けします。\*機内食はございません。\*機材、運航路線により一部仕様の異なる座席がございます。

※ご購入お申し込み時にお申し込みください。お申し込み後のキャンセルは、ご乗車に満たない場合があります。乗車、乗降時のシートベルトは必ずお着用ください。お申し込み後(及び乗降時)の乗降はお客様ご自身の責任で行ってください。お申し込み後、お申し込みのキャンセル、変更料金は別途お見積りいたします。

**【募集型企画旅行契約】**  
この旅行は、株式会社ツアーウェブ(観光庁登録旅行業第1665号)以下(「当社」といいます)が企画・募集・実施する旅行であり、この旅行に参加されるお客様は当社と募集型企画旅行契約(以下「旅行契約」といいます)を締結することとなります。旅行契約の締結は、以下の「旅行条件(要約)」及び、ご出発前にお送りする「募集型企画旅行契約書」にお申し込みの際に同意の上で行われます。

**【旅行のお申し込み】**  
(1)旅行契約の締結は、募集型企画旅行契約の締結を前提とし、お申し込みの時点で旅行契約の締結が完了するものとさせていただきます。お申し込みの時点で旅行契約の締結が完了しない場合は、お申し込みの時点で旅行契約の締結が完了するものとさせていただきます。お申し込みの時点で旅行契約の締結が完了しない場合は、お申し込みの時点で旅行契約の締結が完了するものとさせていただきます。

**【旅行条件(要約)】**  
お申し込みの際には、必ず国内募集型企画旅行条件書(全文)を下記販売店にてお読みいただきますので、内容をご確認の上、お申し込みください。当パンフレットとともに、契約書面の一部となります。

**【お申し込み】**  
お申し込みの際は、必ず国内募集型企画旅行条件書(全文)を下記販売店にてお読みいただきますので、内容をご確認の上、お申し込みください。当パンフレットとともに、契約書面の一部となります。

**【お申し込み】**  
お申し込みの際は、必ず国内募集型企画旅行条件書(全文)を下記販売店にてお読みいただきますので、内容をご確認の上、お申し込みください。当パンフレットとともに、契約書面の一部となります。

**旅行傷害保険加入のお勧め**  
両方、けがをした場合には多額の治療費、移送費がかかることがあります。また、事故の場合、加害者の賠償金請求や賠償金回収が困難な場合があります。これらの治療費、移送費、また死亡・後遺障害等を保障するため、お客様ご自身で充分な額の海外旅行傷害保険に加入されることをお勧めします。海外旅行傷害保険については、当社あるいは販売店の係員にお問い合わせください。

**TOUR WAVE CO.,LTD**  
株式会社 ツアー・ウェブ 仙台営業所  
観光庁長官登録旅行業第1665号 〒980-0014 仙台市青葉区本町2丁目5番1号 NL仙台広瀬ビル2F  
求ド保証会員 旅行業公正取引協議会 協賛会員 TEL 022-212-1919 FAX 022-212-1920



ゴールデンウィーク利用



# 2025 GOLDEN WEEK

# 仙台空港 発着

仙台空港⇄宮古空港

2025年 4連休利用!!

5月3日 祝日 出発日1本限定

5/3 祝日 5/4 祝日 5/5 祝日 5/6 振休

旅行代金 お1人様 ブルーコープテラス泊(1~3名1室利用) **139,800円~194,800円**

# 沖縄宮古島4日間

宮古島 伊良部島 来間島

滞在中、5くら移動可能!!  
レンタカー 1室に1台付  
コンパクトカー/安心の免責補償料金込み

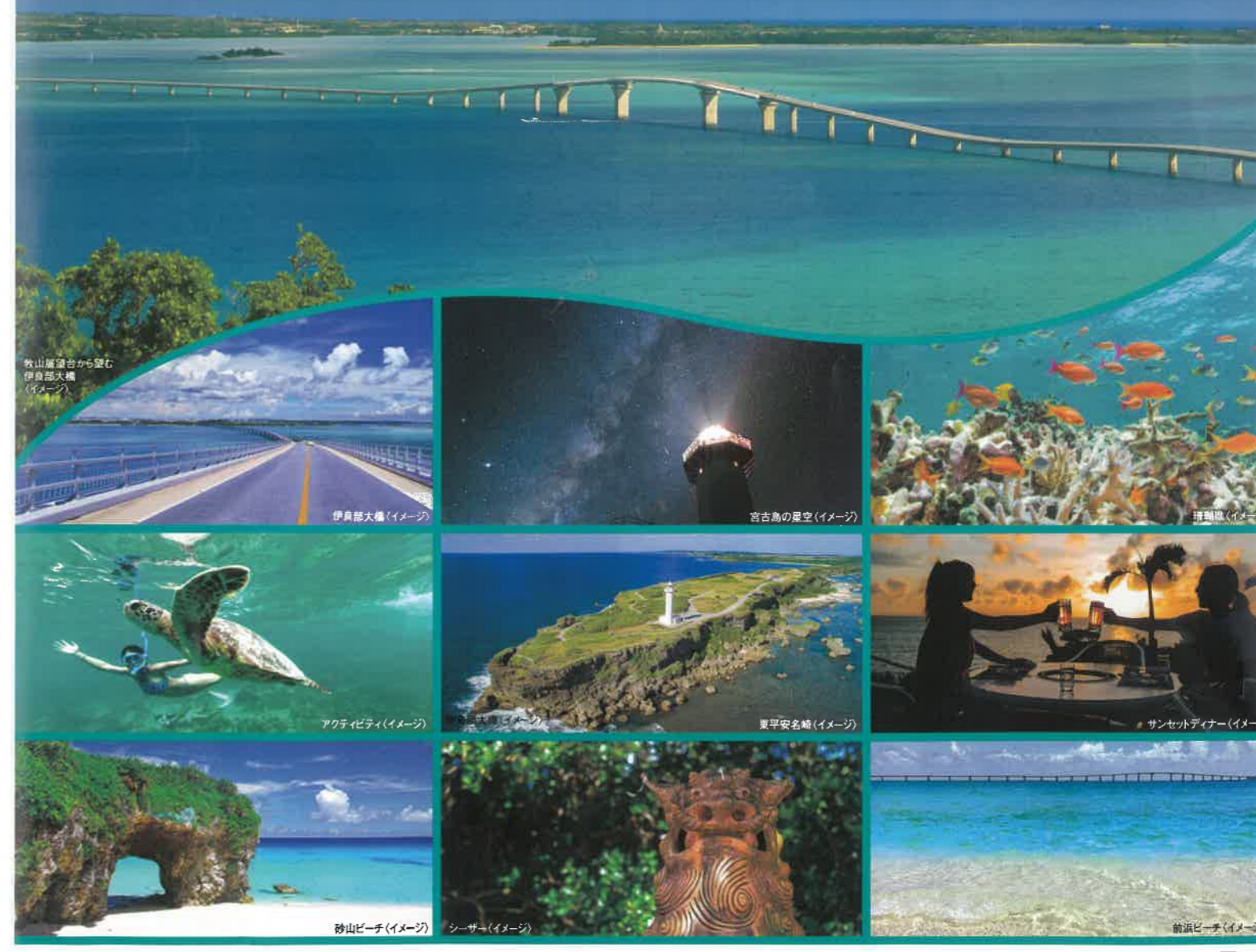

JTA 日本トランスオーシャン航空 仙台国際空港 仙台空港国際化利用促進協議会

「地元発」国内旅行は ツアー・ウェブ

お申し込みは Webからも可能

●発着地/仙台空港 ■出発日/2025年5月3日(土)

●利用予定航空会社/日本トランスオーシャン航空(JTA)

※JMBマイル積算は対象外となります。FLYON、搭乗マイルの積算はございません。※機内でのWi-Fi利用は不可となります。

●最少催行人員/1名様 ■食事条件/朝食3回 ※機内食はございません

●添乗員/同行しません。送迎もございません。

●お客様ご自身でレンタカーを利用してホテルまでご移動いただけます。

日次	スケジュール	※チャーター便のため、フライトスケジュールが変更になる場合がございます	夜車
1	午前～昼 仙台空港発 → 日本トランスオーシャン航空 チャーター便にて宮古島へ直行!! 午後～夕刻 宮古空港着 ★滞在中心 ココバコタクシー レンタカー付(1室1台、免責補償料込み) 着後、レンタカー営業所へ(レンタカー会社の送迎あり) 手続き後、レンタカーにてホテルへ移動 [ホテル泊]		X
2	朝食 ホテルにてお召し上がりください 【終日】自由行動となります		X
3	朝食 ホテルにてお召し上がりください 【終日】自由行動となります		X
4	朝食 ホテルにてお召し上がりください 出発まで自由行動となります [ホテルチェックアウト時間は各ホテルインフォメーションをご覧ください] ※出発時刻の90分前までにはレンタカーを貸出店舗へご返車ください。(レンタカー会社の送迎で空港へ) 午後～昼 宮古空港発 → 日本トランスオーシャン航空 チャーター便にて仙台へ直行!! 午後～夕刻 仙台空港着 着後、解散		X

●旅行代金(お1人様) 単位:円

ホテル名	部屋タイプ	1室利用人数	5/3(土)出発
<b>A おすすめホテル!</b> ブルーコープ テラス	ツインルーム ※3名の場合、ソファベッドを ご用意いたします。	3名1室 2名1室 1名1室	139,800 159,800 194,800
<b>B</b> ホテルサザンコースト 宮古島	部屋指定なし	2名1室 1名1室	159,800 179,800
<b>C</b> たびのホテル lit 宮古島 <b>おすすめ ホテル!</b>	ダブルルーム	2名1室 1名1室	159,800 199,800
<b>D</b> ホテル アトール エメラルド 宮古島	部屋指定なし	3名1室 2名1室 1名1室	174,800 189,800 264,800
<b>E</b> ホテル ローカス	スタンダード ダブルルーム	2名1室 1名1室	194,800 214,800
<b>F</b> ホテル シーブリーズコーラル	カジュアルツイン	2名1室 1名1室	194,800 279,800
<b>G</b> ウォーターマークホテル & リゾート 宮古島	オーシャンフロント ツインルーム	3名1室 2名1室 1名1室	199,800 229,800 329,800
<b>H おすすめホテル!</b> ヒルトン沖縄 宮古島リゾート	ツインデラックス サンセットビュー	3名1室 2名1室 1名1室	204,800 239,800 349,800
<b>I</b> ホテルブリーズベイ マリーナ	タワーウイング スタンダード ツインルーム ※3名の場合、ソファベッドまたは エキストラベッドをご用意いたします。	3名1室 2名1室 1名1室	229,800 274,800 424,800
<b>J</b> 宮古島 東急ホテル & リゾート	オーシャンウイング (部屋指定なし/禁煙)	3名1室 2名1室 1名1室	289,800 299,800 484,800
	コーラルウイング (部屋指定なし/禁煙)	3名1室 2名1室 1名1室	319,800 334,800 539,800
	インギヤールコーラルヴィレッジ	3名1室 2名1室 1名1室	284,800 399,800 699,800
	宮古島来間リゾート シーウッドホテル	プレミア プールビラハウス	3名1室 2名1室 1名1室
<b>M</b> シギラベイスайд スイートアラマンダ	ジャグジースイート	3名1室 2名1室 1名1室	339,800 419,800 724,800
	アップー オーシャンビュー	2名1室 1名1室	424,800 724,800
	ガーデン ジュニアスイート	2名1室 1名1室	499,800 869,800
<b>N</b> イラフ SUI ラグジュアリー コレクションホテル 沖縄宮古	スーペリアルーム (眺望指定なし)	2名1室 1名1室	424,800 739,800

※7日間～9日間コース、アラマンダ インギヤールコーラルヴィレッジ、宮古島 東急ホテル&リゾート、ブリーズベイ マリーナ、シギラベイスайд スイートアラマンダ、ホテルシーブリーズコーラルヴィレッジについてはお問い合わせください。

**おすすめホテル!**

**A** コンドミニウムで  
伊良部島を堪能!!

**ブルーコープテラス**

伊良部島エリア

スタッフは介在しない「セルフチェックイン」スタイル!!

伊良部島のホテルならココ!

ミニキッチン、洗濯機、乾燥機付のカジュアルリゾート

客室定員3名/広さ約30㎡ ※3人目はソファベッド利用

ご滞在中のルームクリーニングはございません。連泊の場合、交換用のタオルやアメニティの補充は1階の貸し出しコーナーにてご準備しております。

■チェックイン 15:00～ ■チェックアウト ～10:00

●アクセス/宮古空港から車で約30分 / 駐車場あり(無料)

伊良部島 宮古島市伊良部字国仲183-8  
TEL:0980-79-7411

**おすすめホテル!**

**B** ダイバーに  
おすすり

**ホテルサザンコースト宮古島**

宮古島  
平良地区

パイナガマビーチ  
まで徒歩30秒!!

ダイビング器材室、シャワールーム完備。館内・全室Wi-Fi接続可能です。2軒お隣にはコンビニエンスストアがあります。※滞在中の客室清掃はECO対応(タオル交換、パジャマ交換、ゴミ回収)となります。シーツ交換/ベントメイク希望の場合は前日22時までにフロントまでお申し付け下さい。

客室定員3名/広さ約30㎡ ※3人目はソファベッド利用

ご滞在中のルームクリーニングはございません。連泊の場合、交換用のタオルやアメニティの補充は1階の貸し出しコーナーにてご準備しております。

■チェックイン 15:00～ ■チェックアウト ～11:00

●アクセス/宮古空港から車で約15分 / 駐車場:無料(60台収容可能)

沖縄県宮古島市平良字下里335-1  
TEL:0980-75-3335

**おすすめホテル!**

**C** リゾートを  
徒歩も楽!

**たびのホテルlit 宮古島**

宮古島  
平良地区

街の中心に大浴場付き、レジャーもビジネスも便利に快適に。

宮古島唯一の繁華街、西里大通り飲食店街へ徒歩圏内。夜の宮古そば無料サービスや2024年に完成したパレルサウナ、客室のテレビで混雑状況を確認できる大浴場が大好評。

■チェックイン 15:00～ ■チェックアウト ～11:00

●アクセス/宮古空港より約14分 駐車場/全60台(敷地内駐車場、第1駐車場):1台1日1,000円(税込) ※先着順(予約不可)  
※ご滞在中のルームクリーニングはございません。

沖縄県宮古島市平良西里596  
TEL:0980-75-3100

**おすすめホテル!**

**D** ビーチ  
エリア

**ホテルアトールエメラルド宮古島**

宮古島  
平良地区

宮古島の広大なリゾートを思い切り満喫できる!

平良港に面しており、全室の窓から宮古のエメラルドグリーンが海が見渡せます。徒歩約3分、宮古島を代表する「パイナガマビーチ」にアクセスでき、市街地にも徒歩10分程度。

■チェックイン 15:00～ ■チェックアウト ～11:00

●アクセス/宮古空港から車で約13分 / 駐車場あり(無料)

沖縄県宮古島市平良字下里108-7  
TEL:0980-73-9800

**おすすめホテル!**

**E** お1人参加の  
お気軽に最適!!

**ホテル ローカス**

宮古島  
平良地区

パイナガマビーチと「西里通り」まで徒歩圏内!

宮古の良港として親しまれてきた平良港に面し、宮古島空港より車で約10分、パイナガマビーチまで徒歩1分、中心の「西里通り」まで徒歩10分と好立地。

■チェックイン 15:00～ ■チェックアウト ～11:00

●アクセス/宮古空港から車で約10分 / 駐車場あり(無料)29台 ※予約不可で先着順

沖縄県宮古島市平良字下里338-40  
TEL:0980-79-0240

**ビーチ  
エリア**

宮古島の広大なリゾートを思い切り満喫! アクティビティも豊富にご用意 朝食3回付

**F** ホテル シーブリーズコーラル

宮古島  
南岸地区

自由気ままなアクティブラベラーに最適なリゾートで、周辺にはライブレストランやシギラ黄金温泉など、南の島の楽しさをより一層盛り上げる施設もあります。アクティビティも豊富にご用意しています。

■チェックイン 15:00～ ■チェックアウト ～11:00

●アクセス/宮古空港より車で約15分 / 駐車場あり(無料)

沖縄県宮古島市上野宮国974-3  
TEL:0980-74-7070

**伊良部島**

2022年オープン! 「佐和田の浜」  
ビーチエリア  
を臨む抜群の立地。 朝食3回付

**G** ウォーターマークホテル  
& リゾート 沖縄 宮古島

伊良部島エリア

「日本の渚100選」に選ばれた美しい浜辺「佐和田の浜」を臨む抜群の立地。ホテルから一望する青い海と夕陽は絶景ポイントとして評判です。ホテル屋上にはインフィニティプールを完備しています。

■チェックイン 15:00～ ■チェックアウト ～11:00

●アクセス/宮古空港から車で約35分 / 駐車場:無料(300台無料)

沖縄県宮古島市伊良部字佐和田原1725  
TEL:0980-78-5100

**ビーチ  
エリア**

2023年オープン  
伊良部大橋の絶景を望む美しい海  
とサンセットを満喫! 朝食3回付

**H** ヒルトン沖縄宮古島リゾート

宮古島  
平良地区

**おすすめホテル!**

宮古空港から車で約15分、平良市街や伊良部大橋へのアクセスも良好なビーチリゾート。世界に誇る宮古ブルーの海と輝くようなサンセットを望む絶好のロケーションです。

■チェックイン 15:00～ ■チェックアウト ～11:00

●アクセス/宮古空港から車で約15分 / 駐車場あり(300台無料)

沖縄県宮古島市平良久貝550-7  
TEL:0980-75-5500

**ビーチ  
エリア**

ファミリーやカップルにもお薦め!  
絶景のビーチが目の前に! 朝食3回付

**I** ホテルブリーズベイマリーナ

宮古島  
南岸地区

白い砂浜で思いっきり遊ぶ時間、プールサイドでのんびり過ごす時、島の恵みを使った料理を愉しむ食事など、ブリーズベイマリーナはリゾートホテルに求めるサービスを豊富にご用意しています。ファミリーやグループ、カップルで過ごす南の島のバカンスに最適なホテルです。

■チェックイン 15:00～ ■チェックアウト ～11:00

●アクセス/宮古空港より車で約15分 / 駐車場あり(無料)

沖縄県宮古島市上野宮国784-1  
TEL:0980-76-3000

**ビーチ  
エリア**

「前浜ビーチ」が眼前に広がる  
異国情緒な人気リゾート 朝食3回付

**J** 宮古島 東急ホテル&リゾート

宮古島  
前浜ビーチ

ホテル眼前の「前浜ビーチ」にて5/4 GW花火が打ち上がります

宮古島の中でもひととき美しい与那覇前浜ビーチが眼前に広がる人気のリゾートホテルです。ゆとりある設計のお部屋、充実のマリンアクティビティのほか、レストランでは熟練シェフがおり、なす料理とともに優雅なひとときをご提供します。

■チェックイン 14:00～ ■チェックアウト ～11:00

●アクセス/宮古空港から車で約10分 / 駐車場あり(無料)

沖縄県宮古島市下地字与那覇914  
TEL: 0980-76-2109

**ビーチ  
エリア**

絶景に囲まれたリゾート! 別荘のように  
くつろげるコテージを満喫 朝食3回付

**K** アラマンダ インギヤールコーラルヴィレッジ

宮古島  
南岸地区

客室はすべて、4名まで宿泊可能なコテージタイプ。すべてにロフトを備え、リビングを広くとお使いいただけます。テラスには、バスタイムをゆったりと楽しめるジャグジーバスもご用意。ヴィレッジ内には、海を一望できるプールや島の食材を使ったブッフェを楽しめるレストランも人気です。

■チェックイン 15:00～ ■チェックアウト ～11:00

●アクセス/宮古空港から車で約20分 / 駐車場あり(無料)

※車/駐車場台数フロント前エントランス4台、第2駐車場40台

沖縄県宮古島市城辺友利542  
TEL:0980-77-8200

**来間島** “暮らすように滞在”できる  
ビーチエリア  
絶景が楽しめるリゾート! 朝食3回付

**L** 宮古島  
来間リゾート

来間島  
エリア

宮古島と来間(くりま)大橋でつながる離島「来間島」にオープンした「ハウス(家)」をコンセプトとした全169邸のリゾート。「暮らすように旅をする」をテーマに、透き通る海、満点の星が広がる絶好のロケーションです。

■チェックイン 15:00～ ■チェックアウト ～11:00

●アクセス/宮古空港から車で約20分 / 駐車場77台(無料)

カーナビをご利用のお客様へ  
マップコード 1 072 194 791\*21

沖縄県宮古島市下地字来間484-7  
TEL: 0980-74-7888

**ビーチ  
エリア**

テラスから視界いっぱい広がる青い海!  
理想のリゾートステイを実現。 朝食3回付

**M** シギラベイスайдスイートアラマンダ

宮古島  
南岸地区

洗練された大人にふさわしい全室スイートのプレミアム・プライベートホテル。賢沢な空間には、ゆるやかに時間が流れる、日常から解き放つ様々な喜びに満ちています。心から開放する特別なバカンスを。

■チェックイン 15:00～ ■チェックアウト ～11:00

●アクセス/宮古空港から車で約15分 / 駐車場40台(無料)

沖縄県宮古島市上野字新里926-25  
TEL: 0980-74-7100

**伊良部島** サンゴ礁のビーチに面した海岸線に立地!  
ビーチエリア  
ラグジュアリーな人気リゾート 朝食3回付

**N** イラフ SUI  
ラグジュアリーコレクションホテル 沖縄宮古

伊良部島エリア

サンゴ礁のビーチに面した全58室のゲストルーム。光と風を感じるテラスやプライベートな時間を演出する専用プールで非日常に浸る賢沢なひとときをお過ごし下さい。

■チェックイン 15:00～ ■チェックアウト ～12:00

●アクセス/宮古空港から車で約20分 / 駐車場あり(無料)

沖縄県宮古島市伊良部字伊良部818番5  
TEL:0980-74-5511

**ビーチ  
エリア**

ワンランク上の地上の楽園へ  
心を満たす極上リゾート 朝食3回付

**O** ホテル シギラミラージュ

宮古島  
南岸地区

宮古島の優雅なリゾート時間を堪能できる、ワンランク上のリゾート。シギラビーチ歩いてすぐの「ベイサイド」から見渡す眩しいばかりのオーシャンビューは滞在を特別なものにします。

■チェックイン 15:00～ ■チェックアウト ～11:00

●アクセス/宮古空港から車で約15分 / 駐車場あり(無料)

沖縄県宮古島市上野字新里1405-201  
TEL: 0980-74-7400